



### Die neue blend-a-dent Super-Haftcreme Extra Schutz

Die Lebenserwartung der Deutschen steigt stetig und gerade für Zahnarzt-Teams wird diese demografische Entwicklung eine Herausforderung sein. Jeder zweite über 60-Jährige trägt eine Voll- oder Teilprothese, und gerade die Eingewöhnung ist für viele oft schwierig.

Die *blend-a-med-Forschung* bringt jetzt ein Produkt auf den Markt, das speziell auf ein Problem zugeschnitten ist, das Prothesenträgern zu schaffen macht: Zwischen Zahnersatz und Zahnfleisch setzen sich häufig Speisereste fest, unangenehme Schmerzen sind die Folge. Die neu entwickelte *blend-a-dent Super-Haftcreme Extra Schutz* lässt sich durch ihre neue, dünne Dosierspitze präzise am Außenrand des Zahnersatzes auftragen. Nach dem Einsetzen bewirkt dies eine perfekte Abdichtung des schmalen Spalts zwischen Prothese und Zahnfleisch.

Für „Prothesen-Neulinge“ gibt es das Einsteigerset mit einer Informationsbroschüre über „Tipps & Tricks für die Dritten“, einer weichen Prothesenbürste für die Reinigung sowie einer kleinen Probetube *blend-a-dent Super-Haftcreme*. Zahnärzte können die kostenlosen Sets für ihre Patienten bei der *blend-a-med Forschung*, 65823 Schwalbach anfordern.

#### Nach Angaben von:

intervox – Agentur für Pressearbeit  
Widenmayerstr. 12  
80538 München  
Telefon: 089/ 29 25 34  
Fax: 089/ 29 25 38  
Email: [intervox@voxpress.de](mailto:intervox@voxpress.de)

### Implantatbehandlung auch in schwierigen Fällen möglich

Im Laufe der letzten 15 Jahre hat die Firma *Astra Tech* ein wissenschaftlich dokumentiertes Implantatsystem entwickelt. Es basiert auf drei innovativen, patentierten Merkmalen (s. Abb.):

*Conical Seal Design™* bietet eine passgenaue, konische Verbindung zwischen Implantat und Abutment unterhalb des marginalen

Knochenniveaus. Dadurch überträgt *Conical Seal Design™* Belastungen tiefer in den Knochen und reduziert die Belastungsspitzen am Implantatthals, was aktiv zum Erhalt des marginalen Knochenniveaus beiträgt.

*MicroThread™*, das Mikrogewinde am Implantatthals, wurde so konzipiert, dass der angrenzende Knochen mechanisch beansprucht wird. Hierdurch wird einem Knochenabbau und Knocheneinbrüchen vorgebeugt. Zusätzlich gewährleistet *MicroThread™* eine optimale Belastungsverteilung und bewirkt damit eine Verringerung der Belastungsspitzen. *OsseoSpeed™* ist die weltweit erste raue, mit Fluoriden modifizierte Implantatoberfläche aus Titan. Diese modifizierte Oberfläche stimuliert in der frühen Heilungsphase knochenbildende Zellen am Implantat; darüber hinaus scheint sie knochenzerstörende Zellen in ihrer Aktivität zu bremsen. Durch das Zusammenwirken dieser drei Eigenschaften kann ein stabiles Niveau des marginalen Knochens langfristig gewährleistet werden.

#### Nach Angaben von:

Astra Tech GmbH  
An der kleinen Seite 8  
65604 Elz  
Telefon: 064 31/ 98 69-0  
Fax: 064 31/ 98 69-500  
Internet: [www.astratech.com](http://www.astratech.com) oder  
[www.astratechdental.com](http://www.astratechdental.com)

### Neues Zahnpflege-Konzept für die Karies- und Parodontitis-Prophylaxe

Das französische Unternehmen *Barth Corp.* hat ein neuartiges Mundhygienekonzept entwickelt – *Lyre-Jet®*. Es beruht auf einem mechanisch-hydraulischen Synergie-Effekt: Um die Zahnzwischenräume zu säubern, nutzt der *Lyre-Jet®* drei gleichzeitig ablaufende Vorgänge, nämlich die Wirkung eines Zahnseide-Fadens, eines doppelten pulsierenden Wasserstrahls und Vibrationen. Der Faden löst den Belag, den Zahnstein und die Bakterien, die eingespritzten Wasserstrahlen spülen es weg.



Zahnimplantate von Astra Tech mit den drei innovativen, patentierten Merkmalen



blend-a-dent Super-Haftcreme  
Extra Schutz



Die Zahnbürste entfernt – Untersuchungen zufolge – 37 Prozent des Zahnbelags auf den Kauflächen, an den Außen- und Innenseiten der Zähne. Ein Großteil des Zahnbelags – ca. 63 Prozent – bleibt allerdings in den Zahnzwischenräumen und verursacht maßgeblich Karies, Zahnstein und parodontöse Erkrankungen. Der Lyre-Jet® entfernt nun diesen interdentalen Zahnbelag zu 100 Prozent und kräftigt darüber hinaus durch Vibrationen Zahnfleisch und Parodontium. Auf diese Weise ergibt sich ein einzigartig umfassender Schutz für die Zähne.



Quelle: Barth, Corp

Wasserstrahlen, Zahnseide und Vibrationen sorgen für eine gründliche Reinigung der Zahnzwischenräume: das neue Zahnpflege-Konzept Lyre-Jet® von Barth Corp.

Das Gerät kann von allen Altersgruppen, einschließlich Kindern ab dem vierten Lebensjahr, genutzt werden. Es eignet sich auch für Patienten mit Zahnkronen, eng stehenden oder verwachsenen Zähnen. Das Gerät kann für 125,- Euro direkt bei Barth Corp bestellt werden, ein Bestellformular ist auf der Homepage [www.lyrejet.com](http://www.lyrejet.com) abzurufen.

**Nach Angaben von:**  
Barth Corp  
Fred Barth  
23 Avenue de la Turquoise  
1640 Rhode S.G.  
Belgien  
Telefon/Fax: +32/ 2 361 63 32  
E-Mail: [fred.barth@skynet.be](mailto:fred.barth@skynet.be)  
Internet: [www.lyrejet.com](http://www.lyrejet.com)

### Patientenfreundliche Beratung in der Implantologie

Die neue Version der Röntgensoftware von Sirona, *SIDEXIS XG 1.5*, ermöglicht eine höhere Beratungsqualität in der Implantologie. Mit dem integrierten *Zusatzmodul („Plug-In“) ImplantPlus* lassen sich geplante Implantate durch eine Simulation im Kiefer realitätsnah visualisieren. Dadurch können dem Patienten anschaulich das Verfahren, der notwendige Aufwand und die Vorteile einer Implantatversorgung erläutert werden. Integriert sind Darstellungen von zahlreichen Implantat-Typen, zusätzlich können auch selbst Implantate definiert werden. Die Im-

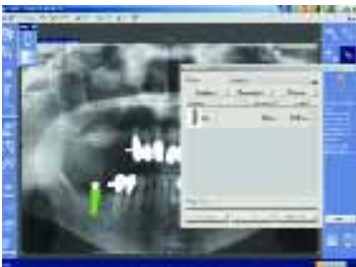

Quelle: Sirona Dental Systems GmbH

Mit *ImplantPlus* lässt sich die Position eines Implantats auf einem Röntgenbild realitätsnah darstellen.

plantate lassen sich in die digitale Röntgenaufnahme integrieren und auf der Bildoberfläche frei bewegen. Wichtige Voraussetzung, um *ImplantPlus* anwenden zu können, ist eine digitale Röntgenaufnahme in konstanter Vergrößerung mit einem Objekt bekannter Größe – etwa eine Metallkugel oder ein Instrument – an der geplanten Implantatposition. Anhand dieser Referenz lässt sich das Implantat proportional in der Aufnahme darstellen. Das Programm wird ab Mitte Mai 2006 lieferbar sein. Auch ein Update für *SIDEXIS XG* wird ab Mai erhältlich sein.

**Nach Angaben von:**  
Sirona Dental Systems GmbH  
Fabrikstraße 31  
64625 Bensheim  
Telefon: 0180/ 188 99 00  
Fax: 0180/ 5 54 46 64  
E-Mail: [contact@sirona.de](mailto:contact@sirona.de)  
Internet: [www.sirona.de](http://www.sirona.de)

### Schleimhautpflegende Prothesenhaftcreme

Viele Protheseträger wünschen sich ein Haftmittel, das gleichzeitig die empfindliche Mundschleimhaut pflegt. *Protifix* hat nun eine Haft-Creme mit Aloe Vera entwickelt, die mit hautpflegenden und feuchtigkeitsspendenden Vitalstoffen ausgestattet ist. Weiterhin gewährleistet bleibt die bewährte Nass-Haftkraft. Die *Protifix Haft-Creme Aloe Vera* bietet so einerseits eine problemlose Anwendung ohne Trockenlegung des Gebisses und Sicherheit für den ganzen Tag, andererseits pflegt sie angenehm mild die Mundschleimhaut.



Quelle: Queisser Pharma GmbH & Co. KG

Die *Protifix Haft-Creme* mit pflegenden Aloe Vera-Extrakten

*Protifix Haft-Creme Aloe Vera* ist in ausgewählten Drogerien und Apotheken zum empfohlenen, unverbindlichen Verkaufspreis von 2,95 bis 3,49 Euro erhältlich.

**Nach Angaben von:**  
Queisser Pharma GmbH & Co. KG  
Protifix Forschung  
Schleswiger Straße 74  
24941 Flensburg  
Telefon: 0461/ 99 96-0  
Fax: 0461/ 99 96-170  
E-Mail: [Protifix-Forschung@queisser.de](mailto:Protifix-Forschung@queisser.de)  
Internet: [www.queisser.de](http://www.queisser.de)